

Information produit

Nom produit : Peach kush (1036)
 Société : Provence Progression
 Donnée : Data_20251104_Provence Peach-kush (1036).lcd
 Méthode : High sensitivity.lcm
 Série : Analysis20251104_112703.lcb
 Fliale # : 1-13
 Vol. d'injection : 5 uL
 Masse : 193 mg
 Vol. d'extraction : 20 mL
 Dilution : 10
 Acquis le : 04/11/2025 12:01:29
 Validé le : 04/11/2025 14:10:15

Limite de quantification : 0,01%
 Acquis par : Glouannec Alan
 Validé par : Glouannec Alan

Chromatogram

mV

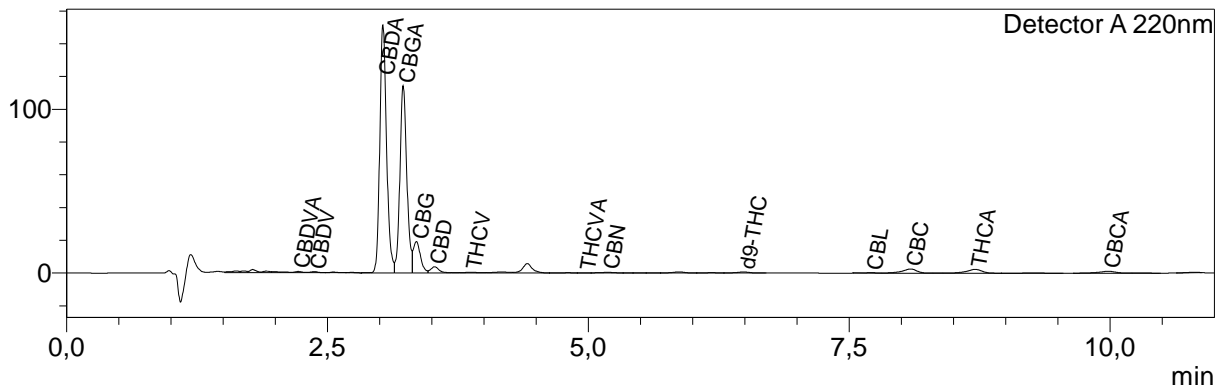

Résultats quantitatifs

Detector A

Name	Ret. Time	Dry weight %
CBDVA	2,220	0,02
CBDV	2,375	0,03
CBDA	3,032	4,75
CBGA	3,226	3,48
CBG	3,353	0,70
CBD	13,527	0,16
THCV	3,869	0,02
THCVA	4,961	<LOQ
CBN	5,187	0,02
d9-THC	6,489	0,04
d8-THC	--	<LOQ
CBL	7,709	0,02
CBC	8,089	0,20
THCA	8,709	0,17
CBCA	9,984	0,31

Total THC	0,25	%
Total CBD	14,96	%
Total CBG	3,75	%
Total THCv	0,03	%

Les résultats de cette analyse ne sont valables que pour l'échantillon ayant été fourni au laboratoire.

Un échantillon sera conservé pour une période de 3 mois après analyse si une quantité suffisante a été fournie au laboratoire.

Laboratoire d'analyse de la société
TM Nature distribution
370 rue capitaine Simon-73170 Yenne
Tel: 04 57 08 93 43
E-mail : contact@test-cbd.com
n°Siret : 84841988300048

<LOQ = Inférieur à la limite de quantification

Cette mention peut aussi signifier que la molécule ciblée n'est pas quantifiable.

Pour connaître la législation en vigueur en France référez vous à l'actualisation du 04/06/2024 de la décision du 22/05/2024 de l'ANSM.

