

Information produit

Nom produit : Mimosa (1041)
 Société : Provence Progression
 Donnée : Data_20251104_Provence Progression_Mimosa (1041).lcd
 Méthode : High sensitivity.lcm
 Série : Analysis20251104_112703.lcb
 Flacon # : 1-14
 Vol. d'injection : 5 µL
 Masse : 186 mg
 Vol. d'extraction : 20 mL
 Dilution : 10
 Acquis le : 04/11/2025 12:12:50
 Validé le : 04/11/2025 14:09:11

Limite de quantification : 0,01%
 Acquis par : Glouannec Alan
 Validé par : Glouannec Alan

Chromatogram

mV

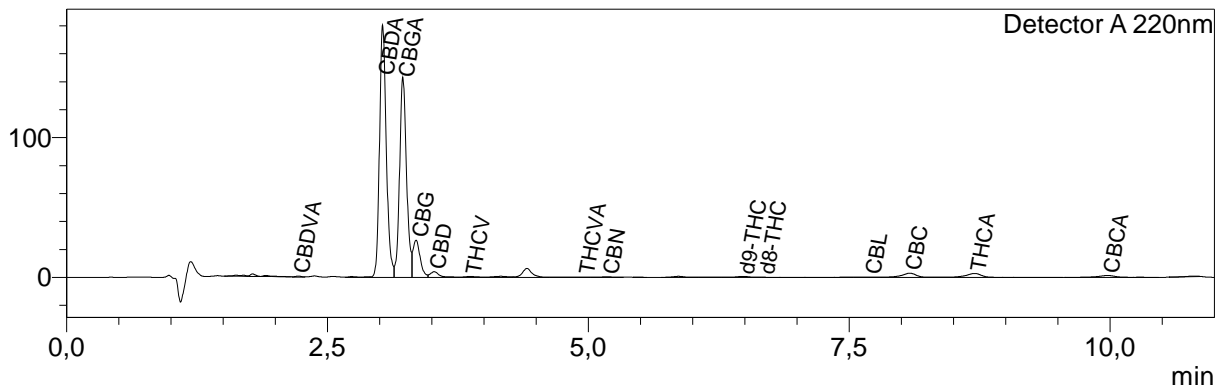

Résultats quantitatifs

Detector A		
Name	Ret. Time	Dry weight %
CBDVA	2,219	0,03
CBDV	--	<LOQ
CBDA	3,029	5,88
CBGA	3,223	4,54
CBG	3,350	1,01
CBD	14,754	0,20
THCV	3,867	0,04
THCVA	4,954	0,01
CBN	5,181	0,02
d9-THC	6,483	0,05
d8-THC	6,675	<LOQ
CBL	7,697	0,02
CBC	8,083	0,24
THCA	8,703	0,22
CBCA	9,977	0,38

Total THC	0,29	%
Total CBD	17,22	%
Total CBG	4,99	%
Total THCv	0,05	%

Les résultats de cette analyse ne sont valables que pour l'échantillon ayant été fourni au laboratoire.

Un échantillon sera conservé pour une période de 3 mois après analyse si une quantité suffisante a été fournie au laboratoire.

Laboratoire d'analyse de la société
TM Nature distribution
370 rue capitaine Simon-73170 Yenne
Tel: 04 57 08 93 43
E-mail : contact@test-cbd.com
n° Siret : 84841988300048

<LOQ = Inférieur à la limite de quantification

Cette mention peut aussi signifier que la molécule ciblée n'est pas quantifiable.

Pour connaître la législation en vigueur en France référez vous à l'actualisation du 04/06/2024 de la décision du 22/05/2024 de l'ANSM.

